



Édité le 18/05/2021 - Saison 2021



Capacité : 6 personnes

Nombre de chambres : 3

Surface habitable : 90 m²

Maison indépendante climatisée avec piscine privative proche du village et de toutes ses commodités



Belle maison indépendante des années 60 aménagée au 1er étage, totalement rénovée en 2017 et située à l'angle d'une des places du village de Jonquières. Piscine privée hors sol (4.9 x 3, profondeurs 1.20 m, ouverte de juin à septembre). Au rez-de-chaussée un garage fermé est mis à votre disposition pouvant accueillir deux voitures et aussi vélos ou motos. Patrick a réalisé les travaux et Christine a décoré l'intérieur

avec goût. A l'étage terrasse au sud de 13 m² avec table et fauteuils, coin détente ombragé dans le jardin de 1000 m² avec salon de jardin et barbecue au gaz. 3 chambres (2 lits en 160x200 et 1 lit en 140x200, lit bébé). Cuisine (micro-ondes, lave-vaisselle). Salle à manger/salon climatisé (TV, lecteur DVD). Lave-linge dans le sous-sol. Salle d'eau. Wc indépendant. Chauffage climatisation réversible. Possibilité ménage fin de séjour : 50 €. Le gîte est situé à 120 km de la mer, de la Camargue (Grau du Roi, Port Camargue, Grande Motte, les Saintes Marie de la Mer), à 45 km du Mont-Ventoux avec ses marches et attractions aussi bien pour les adultes que pour les enfants, à 6 km de Gigondas avec ses Dentelles de Montmirail pour les sportifs (marche, escalade). A 30 km d'Avignon avec son Palais des Papes, son festival. A 15 km de Vaison-la-Romaine, ses ruines romaines et ses Choralies. A 15 km d'Orange, son théâtre antique, ses chorégies, et l'Isle-sur-la-Sorgue avec sa fontaine de Vaucluse. Non loin des villages pittoresques et de leurs vignobles tels que Gigondas, Séguret, Cairanne, Vacqueyras, Châteauneuf-du-Pape. Pour les enfants, le cirque Alexis Gruss se trouve à Piolenc, le parc d'aventures Amazonia à Roquemaure, parc aquatique Wave Island à Monteux. Les marchés provençaux hebdomadaires (Orange, Vaison-la-Romaine et Carpentras.) seront aussi des lieux à découvrir pour ses couleurs et ses senteurs. Vous pourrez aussi prendre la piste cyclable, la Via Vénétia, de Jonquières à Carpentras.

📍 Longitude. 4.89999300 - Latitude. 44.11583500

Gîte N° 84G4166 - Martinet

Sortie autoroute A7 Orange sud direction Vaison-la-Romaine sur 6/7 km, à un rond-point avec une coeuvre au milieu, prendre direction Jonquières. Dans le village, au feu tricolore, prendre à droite et environ 200 mètres plus loin prendre à gauche, rouler sur une cinquantaine de mètres, tourner à gauche et faire le tour de la place, la maison est à l'angle opposé au numéro 9.

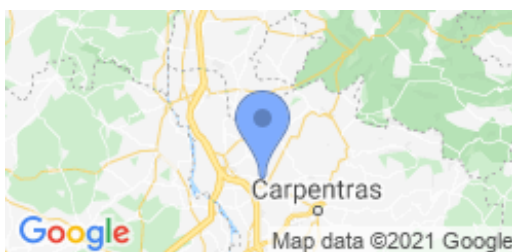

Compléments d'informations

Toutes ces informations ont été communiquées et validées par le propriétaire et ne peuvent en aucun cas mettre en cause les Gîtes de France.

* A défaut de conditions particulières mentionnées sur cette fiche, les conditions générales de location sont applicables.

Service de réservation

SARL LVP RESERVATIONS

☎ 04.90.85.45.00 📠 04.90.85.88.49

✉ contact@gites-de-france-en-provence.com

🌐 www.gites-de-france-vaucluse.com

Hébergement N° 84G4166

Martinet

9 rue Molière

84150 JONQUIERES

Dépôt de garantie

Caution à verser à l'arrivée : 1000.00€

Loisirs à proximité

- 📍 Piscine : Sur Place
- 📍 Tennis : 1.0 km
- 📍 Equitation : 0.5 km
- 📍 Golf : 10.0 km
- 📍 Pêche : 1.5 km
- 📍 Baignade : 25.0 km
- 📍 Rand. : 10.0 km
- 📍 Ski de piste : 50.0 km
- 📍 Mer : 100.0 km
- 📍 Gare : 35.0 km
- 📍 Commerce : 0.2 km

Thématiques

- 📍 Gamme Séduction

Vos hôtes

Situé au coeur d'une zone viticole, Patrick, le propriétaire, lui même vigneron avec son fils Grégory à Violès à 7 km de Jonquières sur la commune de VIOLES, peuvent vous faire déguster leurs vins Plan de Dieu et Côtes du Rhône, rouge, rosé et blanc



Gîte N°84G4166 - Martinet

Tarifs en € - information à titre indicatif, valable au 18/05/2021 à 00:00:00



Tarif minimum / Tarif maximum suivant l'ensemble des dates indiquées.

Vous pouvez consulter les tarifs sur notre site en cliquant sur l'onglet TARIFS ET DISPONIBILITES

	2 nuits	3 nuits	4 nuits	5 nuits	6 nuits	Semaine
basse saison hiver du 02/01/2021 au 02/04/2021 et du 06/11/2021 au 17/12/2021	-	-	-	-	-	553
vacances printemps du 03/04/2021 au 30/04/2021	-	-	-	-	-	609
mai du 01/05/2021 au 28/05/2021	-	-	-	-	-	609
juin du 29/05/2021 au 25/06/2021	-	-	-	-	-	609
inter saison juillet du 26/06/2021 au 09/07/2021	-	-	-	-	-	1026
haute saison juillet du 10/07/2021 au 30/07/2021	-	-	-	-	-	1026
très haute saison août du 31/07/2021 au 13/08/2021	-	-	-	-	-	1026
inter saison août du 14/08/2021 au 27/08/2021	-	-	-	-	-	1026
septembre du 28/08/2021 au 17/09/2021	-	-	-	-	-	609
inter saison automne du 18/09/2021 au 15/10/2021	-	-	-	-	-	553/609
vacances de toussaint du 16/10/2021 au 05/11/2021	-	-	-	-	-	553
vacances de fin d'année du 18/12/2021 au 07/01/2022	-	-	-	-	-	553

Le prix comprend

- Electricité : Incluse

Le prix ne comprend pas

- Bois : Non inclus
- Chauffage : Non inclus

Options / Suppléments

Ménage fin de séjour	50.00€
Paire de draps pour 1 lit 2 personnes	15.00€
Linge de Toilette par personne	5.00€
Paire de draps pour 1 lit 2 personnes	15.00€

Equipements extérieurs

- | | | |
|---|--|---|
| <input checked="" type="checkbox"/> Barbecue | <input checked="" type="checkbox"/> Garage | <input checked="" type="checkbox"/> Jardin |
| <input checked="" type="checkbox"/> Maison Individuelle | <input checked="" type="checkbox"/> Piscine privée | <input checked="" type="checkbox"/> Piscine sur place |
| <input checked="" type="checkbox"/> Terrain clos | <input checked="" type="checkbox"/> Terrasse | |

Equipements intérieurs

- | | | |
|---|--|---|
| <input checked="" type="checkbox"/> Climatisation | <input checked="" type="checkbox"/> Connexion internet | <input checked="" type="checkbox"/> Gîte + |
| <input checked="" type="checkbox"/> Lave-linge | <input checked="" type="checkbox"/> Lave-vaisselle | <input checked="" type="checkbox"/> Lecteur DVD |
| <input checked="" type="checkbox"/> Lit Bebe | <input checked="" type="checkbox"/> Lit Enfant | <input checked="" type="checkbox"/> Non fumeur |
| <input checked="" type="checkbox"/> TV | <input checked="" type="checkbox"/> micro-ondes | |

Détail des pièces

Niveau	Type de pièce	Surface Literie	Descriptif - Equipement
1er étage	Cuisine	10.00m ²	four et plaque induction, bouilloire, grille pains, cafetière, cocotte minute, fer à repasser, frigidaire avec congélateur
1er étage	Salle à manger/salon	24.00m ²	
1er étage	Chambre	11.00m ² - 1 lit(s) 160 ou supérieur	
1er étage	Chambre	11.00m ² - 1 lit(s) 140	
1er étage	Chambre	11.00m ² - 1 lit(s) 160 ou supérieur	
1er étage	Salle d'eau	5.30m ²	
1er étage	WC	1.65m ²	
1er étage	Dégagement	6.60m ²	



SARL LVP RESERVATIONS

Gîte N° 84G4166 - Martinet



Édité le 18/05/2021 - Saison 2021



Capacité : 6 personnes

Nombre de chambres : 3

Surface habitable : 90 m²

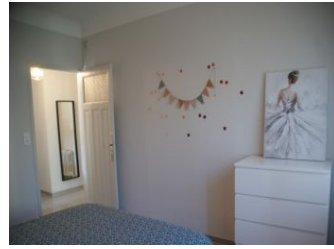
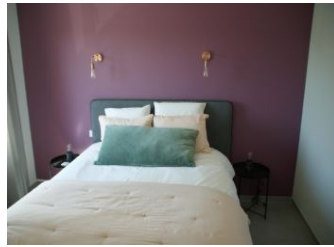
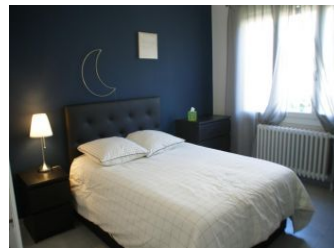
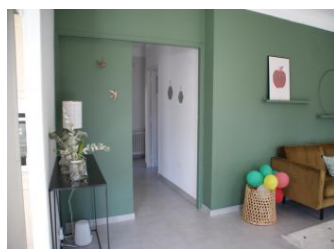
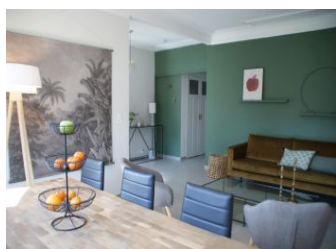



SARL LVP RESERVATIONS

Gîte N°84G4166 - Martinet



Édité le 18/05/2021 - Saison 2021



Capacité : 6 personnes

Nombre de chambres : 3

Surface habitable : 90 m²

